Centrum Opieki nad Dzieckiem
im. Konstantego Maciejewicza w Szczecinie
ul. Wszystkich Świętych 66
71-457 SZCZECIN
tel./fax 91 431 58 91 (1)

Załącznik nr 1 do Regulaminu organizacyjnego Centrum Opieki nad Dzieckiem im. Konstantego Maciejewicza w Szczecinie

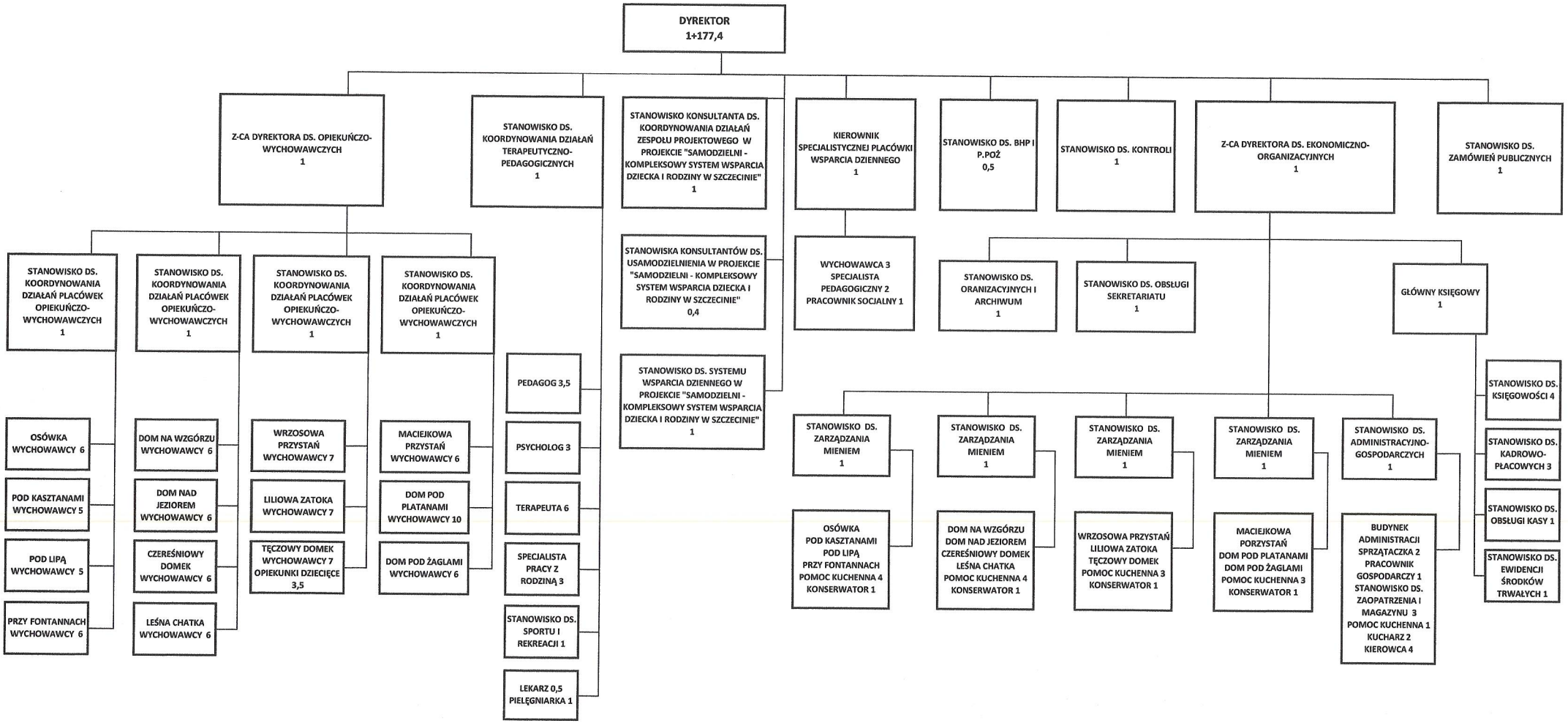

DYREKTOR

Romana Klimek-Jacoszek